Funziona Inmobiliaria & Financiación

C/ Cobian Roffinac, nº 2-1ºA
Pontevedra

Teléfono: 986102222
Teléfono 2: 696338626
e-mail: funziona@funziona.org
e-mail 2: mariluz@funziona.org

Referencia:	**1447-PV**
Tipo inmueble:	Apartamento
Operación:	Venta
Precio:	**78.000 €**
Estado:	Buen estado

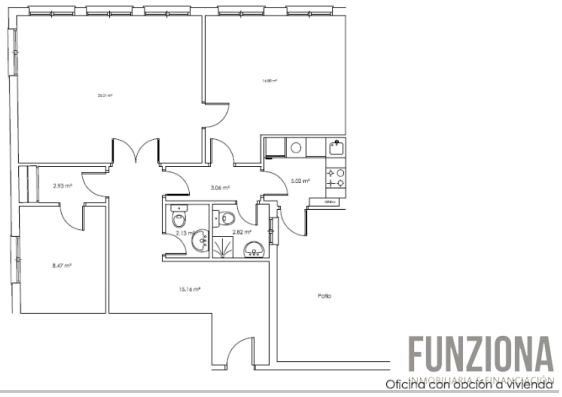

Planta:	Baja
Población:	Pontevedra
Provincia:	Pontevedra
Cod. postal:	36001
Zona:	HOSPITAL PROVINCIAL

M² construidos:	80	**Dormitorios:**	2	**Baños:**	2
Exterior/Interior:	exterior	**Gastos de comunidad/mes:**	32		

Descripción:

FUNZIONA vende, entreplanta próxima al Hospital Provincial, de 80 m2.

La propiedad está escriturada como oficina pero en su interior está configurada como vivienda, y distribuida en salón, cocina, dos dormitorios, baño y aseo

En división horizontal viene permitido el cambio de uso.

Es exterior a calle.